

PIANO PARTICELLARE DI ESPROPRIO - ELENCO DELLE DITTE DA ESPROPRIARE																			
N°	DITTA PROPRIETARIO				MAPPA C.T.					SUPERFICIE				AREA DA ESPROPRIARE		PREZIO UNITARIO PER ESPROPRIO		RINUNTA/COMPENSAZIONE ESPROPRIO	
	NOME E COGNOME	LUOGO DI NASCITA	DATA	C.F.	DITTE INTERESTATE CATASTALMENTE			ha	a	ca	REDDITO DOMIN.	mq	€/mq	€	mq	€/mq	€		
					FOLIO	MAPPALE	QUANTITA'												
1	EDITECNO COSTRUZIONI SRL con sede in Cagliari			0014880029	EDITECNO COSTRUZIONI SRL PROPRIETA' QUOTA 1000/1000	42	2899	SEMINATIVO	0	21	€ 0,08	21	€ 12,00	€ 252,00					
2	AZIENDA OSPEDALIERA BROTZU FLORES MARIO	CAGLIARI	08.06.1951	FLMBA113H08354H	AZIENDA OSPEDALIERA BROTZU 0231520920 PROPRIETA' SUPERFICIARIA 1/2 FLORES MARIO NATA A CAGLIARI IL 08/06/1951 C.F. FLMBA113H08354H PROPRIETA' PER L'AREA 1/2	42	3137	AREA URBANA	18	47		127	€ 12,00	€ 1.524,00					
3	FLORES MARIO	CAGLIARI	08.06.1951	FLMBA113H08354H	FLORES MARIO NATA A CAGLIARI IL 08/06/1951 C.F. FLMBA113H08354H PROPRIETA' 1000/1000	42	3138	VIGNETO	1	43	€ 1,22	143	€ 12,00	€ 1.716,00					
4	AZIENDA OSPEDALIERA BROTZU COCCO ANTONIO	CAGLIARI	04.02.1917	CCCNT178048354M	AZIENDA OSPEDALIERA BROTZU 0231520920 PROPRIETA' SUPERFICIARIA 1/2 COCCO ANTONIO NATA A CAGLIARI IL 04/02/1917 C.F. CCCNT178048354M PROPRIETA' PER L'AREA 1/2	42	3129	AREA URBANA	9	22		52	€ 12,00	€ 624,00					
5	COCCO ANTONIO	CAGLIARI	04.02.1917	CCCNT178048354M	COCCO ANTONIO NATA A CAGLIARI IL 04/02/1917 C.F. CCCNT178048354M PROPRIETA' PER 1000/1000	42	3130	SEMINATIVO	63		€ 0,24	63	€ 12,00	€ 756,00					
6	AZIENDA OSPEDALIERA BROTZU MARINI MARINELLA PERRA ELVIRA PISANO ANNA CARLA PISANO MARIA DOLORES PISANO MASSIMO	CAGLIARI	29.04.1942	MRMNML42098354J	AZIENDA OSPEDALIERA BROTZU 0231520920 PROPRIETA' SUPERFICIARIA 1/2 MARINI MARINELLA NATA A CAGLIARI IL 29/04/1942 C.F. MRMNML42098354J NUDA PROPRIETA' PER L'AREA 1/2 PERRA ELVIRA NATA A CAGLIARI IL 18.03.1942 C.F. PERRAELV12C708354Z NUDA PROPRIETA' PER L'AREA 1/2 PISANO ANNA CARLA NATA A CAGLIARI IL 24.02.1969 C.F. PISANANCA1461512H NUDA PROPRIETA' PER L'AREA 1/2 PISANO MARIA DOLORES NATA A USASSANA IL 06.03.1943 C.F. PISANMARI118354R NUDA PROPRIETA' PER L'AREA 1/2 PISANO MASSIMO NATA A CAGLIARI IL 11.07.1970 C.F. PISANMTOX118354R NUDA PROPRIETA' PER L'AREA 1/2	42	3131	AREA URBANA	9	36		162	€ 12,00	€ 1.944,00					
7	MARINI MARINELLA PERRA ELVIRA PISANO ANNA CARLA PISANO MARIA DOLORES PISANO MASSIMO	CAGLIARI	29.04.1942	MRMNML42098354J	MARINI MARINELLA NATA A CAGLIARI IL 29/04/1942 C.F. MRMNML42098354J PROPRIETA' 1/2 PERRA ELVIRA NATA A CAGLIARI IL 18.03.1942 C.F. PERRAELV12C708354Z NUDA PROPRIETA' PER L'AREA 1/2 PISANO ANNA CARLA NATA A CAGLIARI IL 24.02.1969 C.F. PISANANCA1461512H NUDA PROPRIETA' PER L'AREA 1/2 PISANO MARIA DOLORES NATA A USASSANA IL 06.03.1943 C.F. PISANMARI118354R NUDA PROPRIETA' PER L'AREA 1/2 PISANO MASSIMO NATA A CAGLIARI IL 11.07.1970 C.F. PISANMTOX118354R NUDA PROPRIETA' 1/2	42	3132	SEMIN ARBOR	64	0,24		64	€ 12,00	€ 768,00					
8	AZIENDA OSPEDALIERA BROTZU MAMMELI ANNA MAMMELI ENRICO MAMMELI MARINELLA MAMMELI LAURA	ASCOLI PICENO	27.09.1922	MMNNA12307462Q	AZIENDA OSPEDALIERA BROTZU 0231520920 PROPRIETA' SUPERFICIARIA 1/2 MAMMELI ANNA NATA A ASCOLI PICENO IL 27/09/1922 C.F. MMNNA12307462Q NUDA PROPRIETA' PER L'AREA 1/2 MAMMELI ENRICO NATA A ASCOLI PICENO IL 15.07.1928 C.F. MMNENC15A462Z NUDA PROPRIETA' PER L'AREA 1/2 MAMMELI MARINELLA NATA A ASCOLI PICENO IL 05.03.1924 C.F. MMNMA12307462Q NUDA PROPRIETA' PER L'AREA 1/2 MAMMELI LAURA NATA A ASCOLI PICENO IL 04.08.1898 C.F. MMNLAB12307462Z NUDA PROPRIETA' PER L'AREA 1/2	42	3133	ENTE URBANO	5	13		186	€ 12,00	€ 2.232,00					
9	MAMMELI ANNA MAMMELI ENRICO MAMMELI MARINELLA MAMMELI LAURA	ASCOLI PICENO	27.09.1922	MMNNA12307462Q	MAMMELI ANNA NATA A ASCOLI PICENO IL 27/09/1922 C.F. MMNNA12307462Q COMPROMISSARIO MAMMELI ENRICO NATA A ASCOLI PICENO IL 15.07.1928 C.F. MMNENC15A462Z COMPROMISSARIO MAMMELI MARINELLA NATA A ASCOLI PICENO IL 05.03.1924 C.F. MMNMA12307462Q COMPROMISSARIO MAMMELI LAURA NATA A ASCOLI PICENO IL 04.08.1898 C.F. MMNLAB12307462Z COMPROMISSARIO	42	3134	VIGNETO	32		€ 0,27	32	€ 12,00	€ 384,00					
10	AZIENDA OSPEDALIERA BROTZU SECCI MARIA	SELARGIUS	08.05.1925	SCCMSPO041080K	AZIENDA OSPEDALIERA BROTZU 0231520920 PROPRIETA' SUPERFICIARIA 1/2 SECCI MARIA NATA A SELARGIUS IL 08/05/1925 PROPRIETA' PER L'AREA 1/2 SCCMSPO041080K	42	3135	ENTE URBANO	6	50		60	€ 12,00	€ 7.800,00					
11	SECCI MARIA	SELARGIUS	08.05.1925	SCCMSPO041080K	SECCI MARIA NATA A SELARGIUS IL 08/05/1925	42	3136	VIGNETO	35		€ 0,30	35	€ 12,00	€ 420,00					
12	AZIENDA OSPEDALIERA BROTZU ARGOLAS EMONIA NATA A PIRRI IL 23.02.1901 C.F. ARGOLANO1803070IA	PIRRI	23.02.1901	ARGOLANO1803070IA	AZIENDA OSPEDALIERA BROTZU 0231520920 PROPRIETA' SUPERFICIARIA 1/2 ARGOLAS EMONIA NATA A PIRRI IL 23.02.1901 C.F. ARGOLANO1803070IA ONNI USURFRUTTO PARZIALE SU PROPRIETA' DELL'AREA MAMMELI ANTONELLA NATA A PIRRI IL 15.02.1914 C.F. MAMMELAN18055070IA PROPRIETA' PER L'AREA 1/2 MAMMELI FERNANDA NATA A PIRRI IL 19.11.1928 C.F. MAMFERN18055070IA PROPRIETA' PER L'AREA 1/2 MAMMELI GIUSEPPE NATA A PIRRI IL 20.11.1946 C.F. MAMGIUSE18055070IA PROPRIETA' PER L'AREA 1/2 MAMMELI LUIGIANO PROPRIETA' PER L'AREA 1/2	42	3138	ENTE URBANO	4	18		268	€ 12,00	€ 3.216,00					

PIANO PARTICELLARE DI ESPROPRIO - ELENCO DELLE DITTE DA ESPROPRIARE																				
N°	DITTA PROPRIETARIO				MAPPA C.T.					SUPERFICIE				AREA DA ESPROPRIARE		PREZIO UNITARIO PER ESPROPRIO		RINUNTA/COMPENSAZIONE ESPROPRIO		
	NOME E COGNOME	LUOGO DI NASCITA	DATA	C.F.	DITTE INTERESTATE CATASTALMENTE			ha	a	ca	REDDITO DOMIN.	mq	€/mq	€	mq	€/mq	€			
					FOLIO	MAPPALE	QUANTITA'													
11	ARGOLAS EMONIA MAMMELI ANTONELLA MAMMELI FERNANDA MAMMELI GIUSEPPE MAMMELI LUIGIANO	PIRRI	23.02.1901	ARGOLANO1803070IA	ARGOLAS EMONIA NATA A PIRRI IL 23.02.1901 C.F. ARGOLANO1803070IA ONNI USURFRUTTO PARZIALE SU PROPRIETA' DELL'AREA MAMMELI ANTONELLA NATA A PIRRI IL 15.02.1914 C.F. MAMMELAN18055070IA PROPRIETA' PER L'AREA 1/2 MAMMELI FERNANDA NATA A PIRRI IL 19.11.1928 C.F. MAMFERN18055070IA PROPRIETA' PER L'AREA 1/2 MAMMELI GIUSEPPE NATA A PIRRI IL 20.11.1946 C.F. MAMGIUSE18055070IA PROPRIETA' PER L'AREA 1/2 MAMMELI LUIGIANO PROPRIETA' PER L'AREA 1/2	42	3140	VIGNETO	27		€ 0,23	27	€ 12,00	€ 324,00						
14	COMUNE DI SELARGIUS				COMUNE DI SELARGIUS PROPRIETA'	42	2408	VIGNETO	5	53		€ 4,71	31							
15	COMUNE DI SELARGIUS				COMUNE DI SELARGIUS PROPRIETA'	42	2412	SEMINATIVO	2	55		€ 0,99	18							
16	COMUNE DI SELARGIUS				COMUNE DI SELARGIUS PROPRIETA'	42	2418	SEMINATIVO	2	45		€ 0,99	24							
17	COMUNE DI SELARGIUS				COMUNE DI SELARGIUS PROPRIETA'	42	2420	SEMINATIVO	2	46		€ 0,95	26							
18	COMUNE DI SELARGIUS				COMUNE DI SELARGIUS PROPRIETA'	42	2424	SEMIN ARBOR	1	99		€ 0,92	23							
19	COMUNE DI SELARGIUS				COMUNE DI SELARGIUS PROPRIETA'	42	2428	SEMINATIVO	1	60		€ 1,39	37							
20	COMUNE DI SELARGIUS				COMUNE DI SELARGIUS PROPRIETA'	42	2435	SEMINATIVO	7	29		€ 2,82	103							
21	COMUNE DI SELARGIUS				COMUNE DI SELARGIUS PROPRIETA'	42	2442	SEMINATIVO	16	1		€ 6,20	800							
22	COMUNE DI SELARGIUS				COMUNE DI SELARGIUS PROPRIETA'	42	2409 EX 2407	VIGNETO	1	39		€ 1,18	110							
23	COMUNE DI SELARGIUS				COMUNE DI SELARGIUS PROPRIETA'	42	2413	SEMINATIVO	7	70		€ 0,27	66							
24	COMUNE DI SELARGIUS				COMUNE DI SELARGIUS PROPRIETA'	42	2417	SEMINATIVO	67			€ 0,26	66							
25	COMUNE DI SELARGIUS				COMUNE DI SELARGIUS PROPRIETA'	42	2421	SEMINATIVO	70			€ 0,27	61							
26	COMUNE DI SELARGIUS				COMUNE DI SELARGIUS PROPRIETA'	42	2425	SEMIN ARBOR	60			€ 0,28	67							
27	COMUNE DI SELARGIUS				COMUNE DI SELARGIUS PROPRIETA'	42	2429	SEMINATIVO	1	25		€ 0,68	112							
28	COMUNE DI SELARGIUS				COMUNE DI SELARGIUS PROPRIETA'	42	2436	SEMINATIVO	2	58		€ 1,00	258							
29	COMUNE DI SELARGIUS				COMUNE DI SELARGIUS PROPRIETA'	42	2445	SEMINATIVO	2	81		€ 1,09	264							
30	COMUNE DI SELARGIUS				COMUNE DI SELARGIUS PROPRIETA'	42	2446	SEMINATIVO	1	35		€ 0,52	135							
31	FLORES SARA LOCCI ANTONIO	ORTELLO CAGLIARI	26.08.1949	FLORSARA LOCCIANTONIO	FLORES SARA LOCCI ANTONIO	42	374	VIGNETO	6	65		€ 0,07	665	€ 12,00	€ 7.980,00					
32	CENTRO RICREATIVO SPORTIVO SPA con sede in Cagliari			0060738000	CENTRO RICREATIVO SPORTIVO SPA PROPRIETA' QUOTA 1000/1000	42	315	ENTE URBANO	1	76		93	€ 40,00	€ 6.240,00						
33	COCCO AGOSTINO LUIGIO ANTONETTA	SELARGIUS	15.02.1930	CCCGTNR0815180S	COCCO Agostino nato a SELARGIUS IL 15/02/1930 C.F. CCCGTNR0815180S PROPRIETA' PER 1/2 SELARGIO ANTONETTA NATA A SELARGIUS IL 05.11.1920 PROPRIETA' PER 1/2	42	3483 EX K38	VIGNETO	58		€ 0,49	58	€ 12,00	€ 696,00						
34	GIULIANI LUIGI	SELARGIUS	24.08.1929		GIULIANI Luigi nato a SELARGIUS IL 24/08/1929	42	3485 EX 373A	SEMINATIVO	2	79		€ 1,08	179	€ 12,00	€ 3.348,00					
35	SOLLAI MONTI PIUNO SOLLAI MONTI TEGIA	CAGLIARI CAGLIARI	18.07.1923		SOLLAI MONTI PIUNO nato a CAGLIARI IL 18/07/1923 COMPROMISSARIO SOLLAI MONTI TEGIA nato a CAGLIARI IL 28/01/1923 COMPROMISSARIO	CA/DF2	2003	VIGNETO	1	00		€ 0,98	100	€ 12,00	€ 1.200,00					
36	AMBU GIUSEPPE FU GIUSEPPE AMBU Guido FU GIUSEPPE AMBU Remigio FU GIUSEPPE AMBU Remigio FU GIUSEPPE PERRA Giuseppe FU FIORE				AMBU Giuseppina FU GIUSEPPE COMPROMISSARIO AMBU Guido FU GIUSEPPE COMPROMISSARIO AMBU Remigio FU GIUSEPPE COMPROMISSARIO AMBU Remigio FU GIUSEPPE COMPROMISSARIO PERRA Giuseppe FU FIORE USURFRUTTO	CA/DF2	2005	SEMINATIVO	81		€ 0,31	81	€ 12,00	€ 972,00						
37	CAU GIUSEPPE VALERI GIULIA MAR CAU				CAU Giuseppe nato a CAGLIARI IL 31/05/1913 COMPROMISSARIO VALERI GIULIA MAR CAU nato a QUARTU SANT'ELENA IL 06/06/1918 COMPROMISSARIO	CA/DF2	2007	VIGNETO	47		€ 0,46	47	€ 12,00	€ 564,00						
38	COCCO ANTONIO MAR CURADDA COCCO ANTONIO MAR CURADDA	CAGLIARI CAGLIARI	24.08.1934	CCCONTR124948354F	COCCO ANTONIO MAR CURADDA nato a CAGLIARI IL 24/08/1934 COMPROMISSARIO	CA/DF2	2009	SEMINATIVO	39		€ 0,15	39	€ 12,00	€ 468,00						
39	LITTERA MARIA MARINI ANTONIO MARINI MARIA ANTONIETTA MARINI MARIA MARINI G. BATTISTO	CAGLIARI CAGLIARI CAGLIARI CAGLIARI	20.04.1926	LTTRMARI0608354A	LITTERA Maria nata a CAGLIARI IL 20/04/1926 C.F. LTTRMARI0608354A PROPRIETA' PER 1/2 MARINI ANTONIO nato a CAGLIARI IL 09/09/1917 C.F. MARINANTO1917354S PROPRIETA' PER 1/2 MARINI MARIA ANTONIETTA nata a USASSANA IL 24/12/1949 C.F. MARIMARIA1949354S PROPRIETA' PER 1/2 MARINI MARIA nata a CAGLIARI IL 21/07/1913 C.F. MARIMARIA1913354S PROPRIETA' PER 1/2 MARINI G. BATTISTO nato a CAGLIARI IL 22/09/1962 PROPRIETA' PER 1/2	CA/DF2	2011	SEMINATIVO	55		€ 0,21	55	€ 12,00	€ 660,00						
40	PODDA CARLO PODDA ENNIO PODDA ENNIO	USSARAMANNA USSARAMANNA USSARAMANNA	26.11.1925	PODDCAR25526513B	PODDA Carlo nato a USSARAMANNA IL 26/11/1925 PROPRIETA' PER 1/2 PODDA ENNIO nato a USSARAMANNA IL 26/11/1925 PROPRIETA' PER 1/2 PODDA ENNIO nato a USSARAMANNA IL 26/11/1925 PROPRIETA' PER 1/2	CA/DF2	2013	SEMINATIVO	1	69		€ 0,65	69	€ 12,00	€ 828,00					
41	EDULDA COMMERCIALE S.R.L. con sede in Selargius			0197944030	EDULDA COMMERCIALE S.R.L. con sede in Selargius	CA/DF2	3283	SEMINATIVO	9	14		€ 1,54	613	€ 12,00	€ 7.356,00					
42	AZIENDA OSPEDALIERA BROTZU			0231520920	AZIENDA OSPEDALIERA BROTZU	CA/DF2	1999	ENTE URBANO	3	53		33	1550	€ 1,00						
TOTALE													7743			€ 12.273,00				

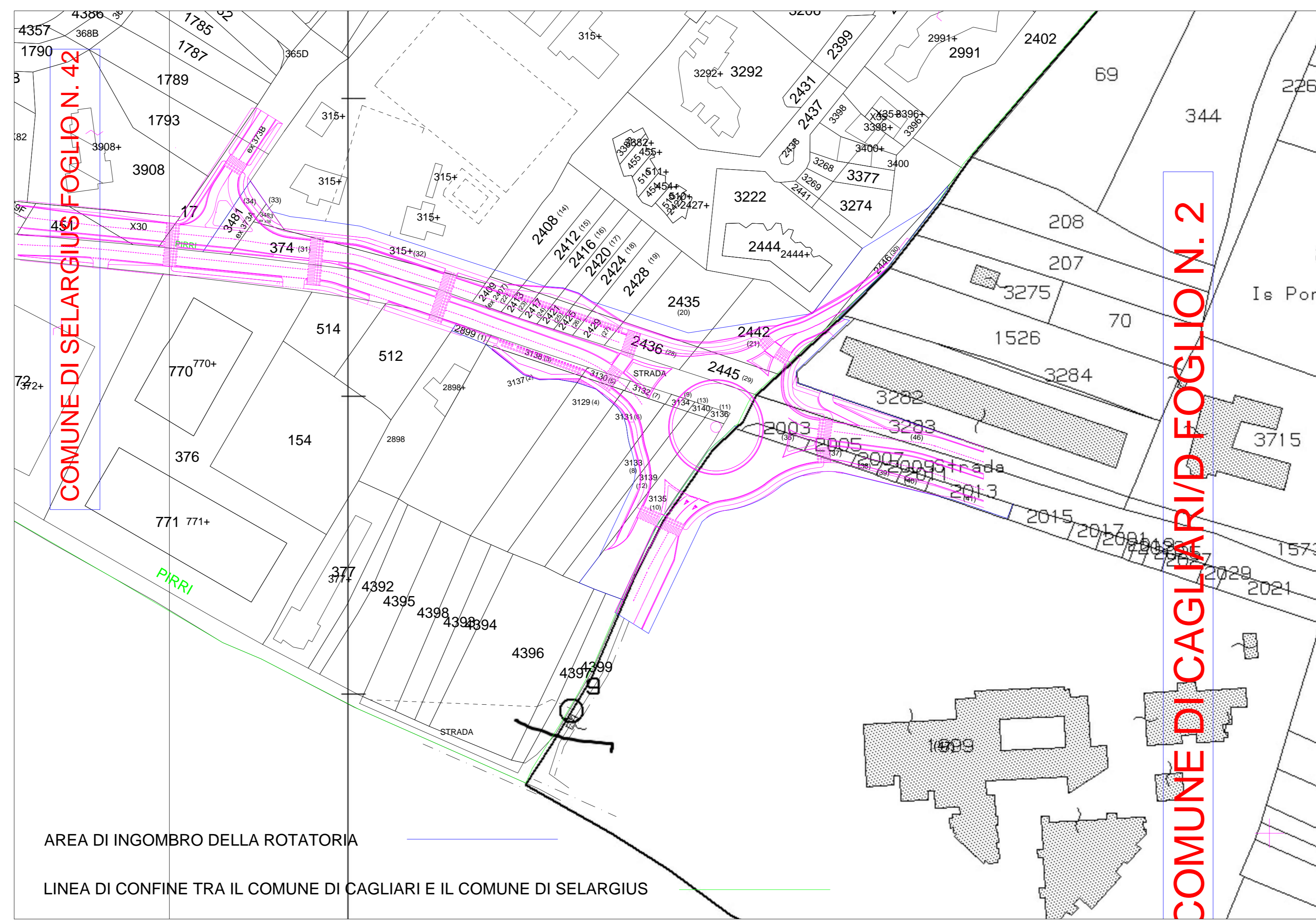

COMUNE DI SELARGIUS
Settore Lavori Pubblici

PROGETTO ESECUTIVO

LAVORI DI ADEGUAMENTO VIA PERETTI E MESSA IN SICUREZZA ACCESSO ALL'OSPEDALE BROTZU

ELABORATO
TAV.15

TAVOLA ESPROPRI

COMMITTENTE
COMUNE SELARGIUS

PROGETTAZIONE
A.T.P. CABIOU-FIGUS-DEMURTAS
IL CAPOGRUPPO A.T.P. DOT.LING. ROBERTO CABIOU robertocabiodu@gmail.com 3280173774

DATA
Novembre 2015

SCALA

ORDINE INGEGNERI PROVINCIA DI NUORO N. 979 - Settore Civ. Amb. dott. ing. Simone Figus

ORDINE INGEGNERI PROVINCIA CAGLIARI N. 608 - Settore Civ. Amb. dott. ing. Roberto Cabioù