

DETTAGLIO LAVORAZIONI SU MURATURA
[STATO ATTUALE]
Scala 1:10

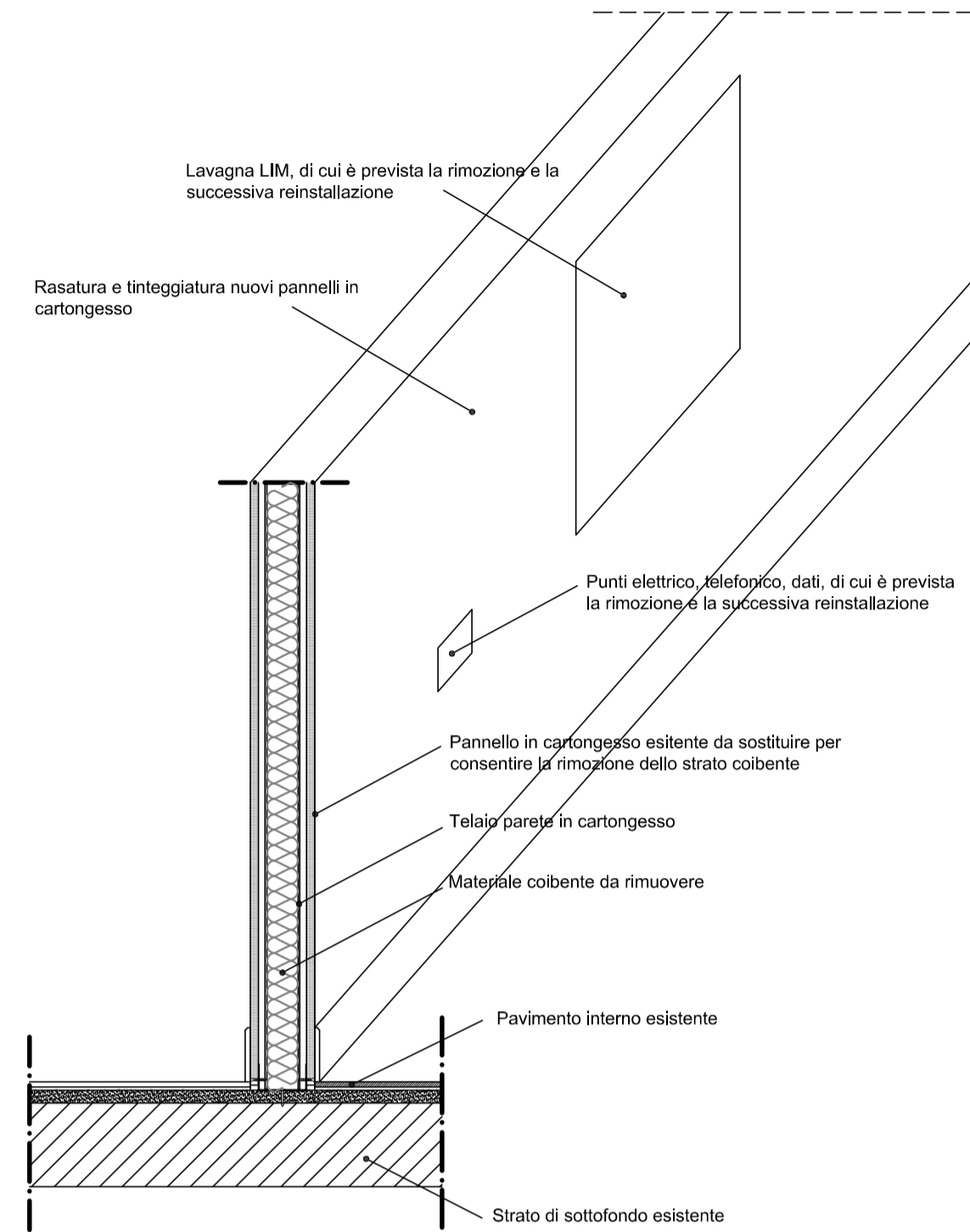

PIANTA PIANO TERRA
[STATO ATTUALE]
Scala 1:100

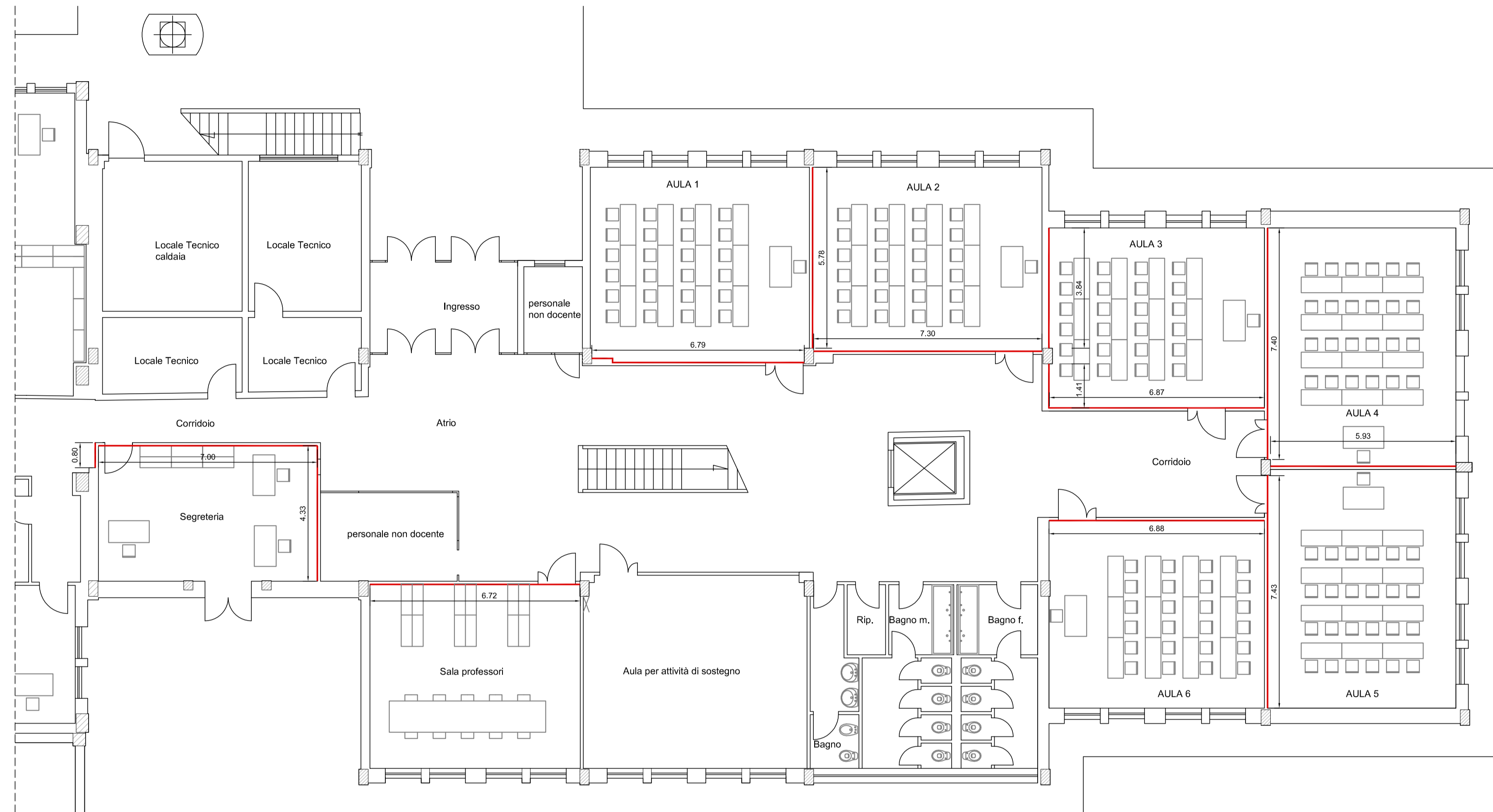

Pareti su cui è previsto l'intervento

PIANTA PIANO PRIMO
[STATO ATTUALE]
Scala 1:100

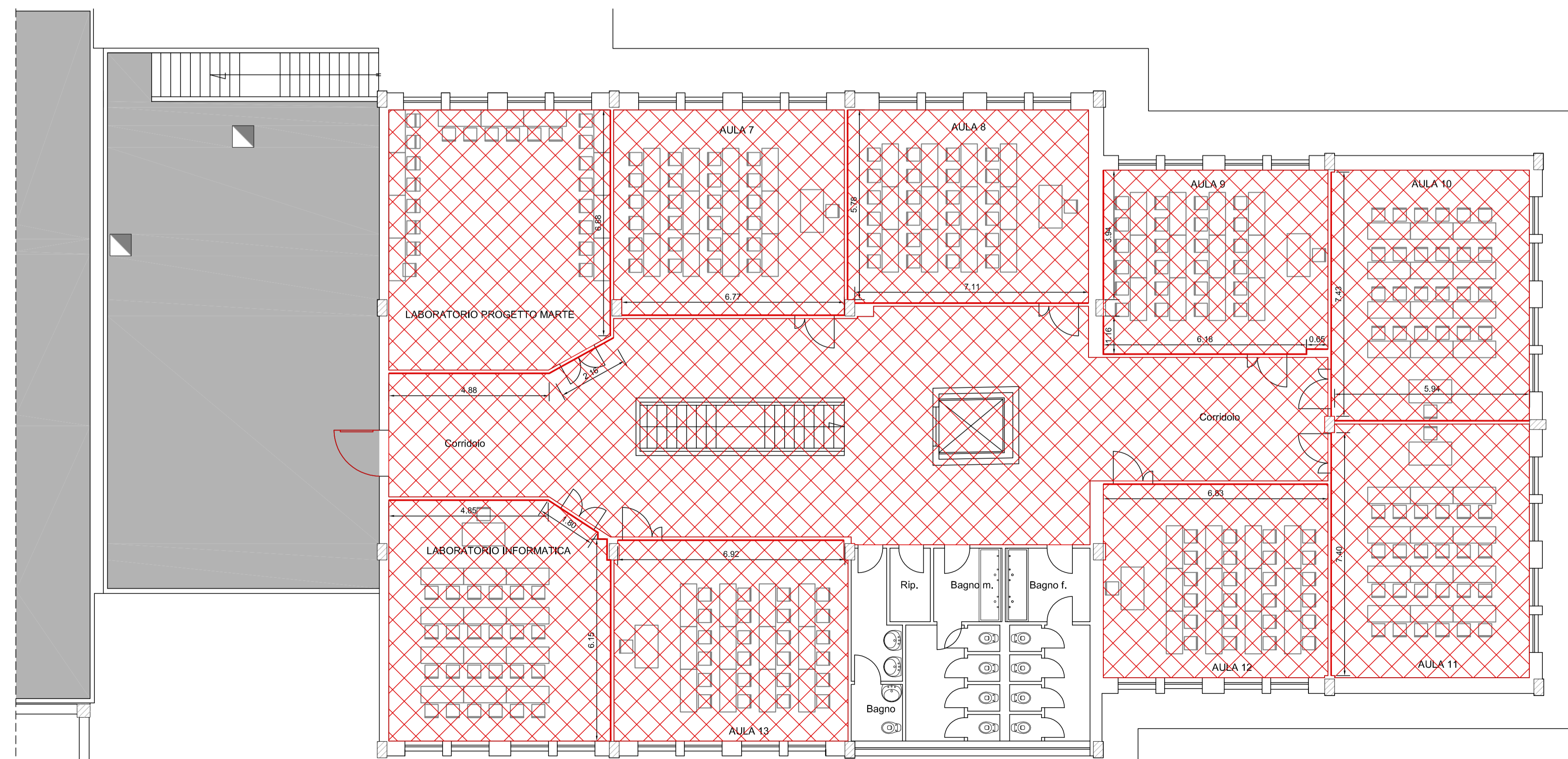

Pareti su cui è previsto l'intervento

Sostituzione pavimentazione esistente con pavimentazione in gres ceramico

Sostituzione porta esistente con porta REI

COMUNE DI SELARGIUS

PROVINCIA DI CAGLIARI

oggetto

PROGETTO ESECUTIVO
ADEGUAMENTO NORMATIVO DELLA SCUOLA SECONDARIA DI 1° GRADO
SITA IN VIA CUSTOZA

elaborati

Dettaglio Opere Intervento 01 - "Messa a norma pareti divisorie aule"

Scale varie
Tavola E.5.1

progettisti

RAGGRUPPAMENTO DI PROFESSIONISTI
Ing. Francesco PARIBELLO
STUDIO ASSOCIATO ASSOPROJECT
Via R. Bacone, 4 - 09134 CAGLIARI - c/o ENCO service s.r.l. - T. +39 070.554.414 - F. +39 070.557.0264

Data: 04 Novembre 2015

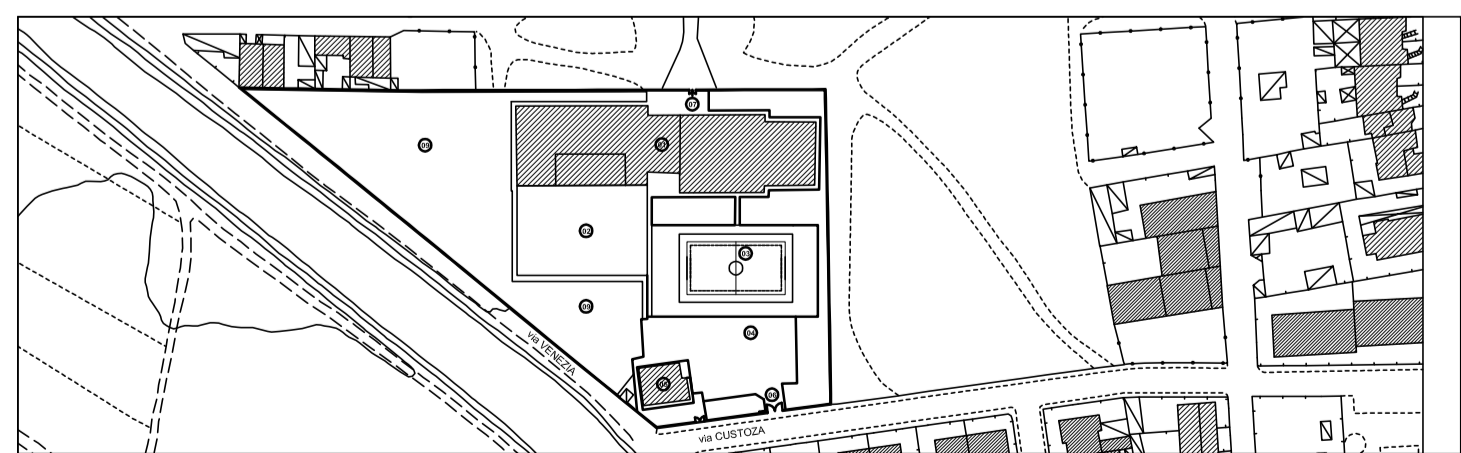

sindaco

Gian Franco CAPPALÀ

assessore

Riccardo PASCHINA

responsabile del procedimento

Ing. Adalberto PIBIRI