

PIANTA PIANO PRIMO
Scala 1:100

VIA FIRENZE

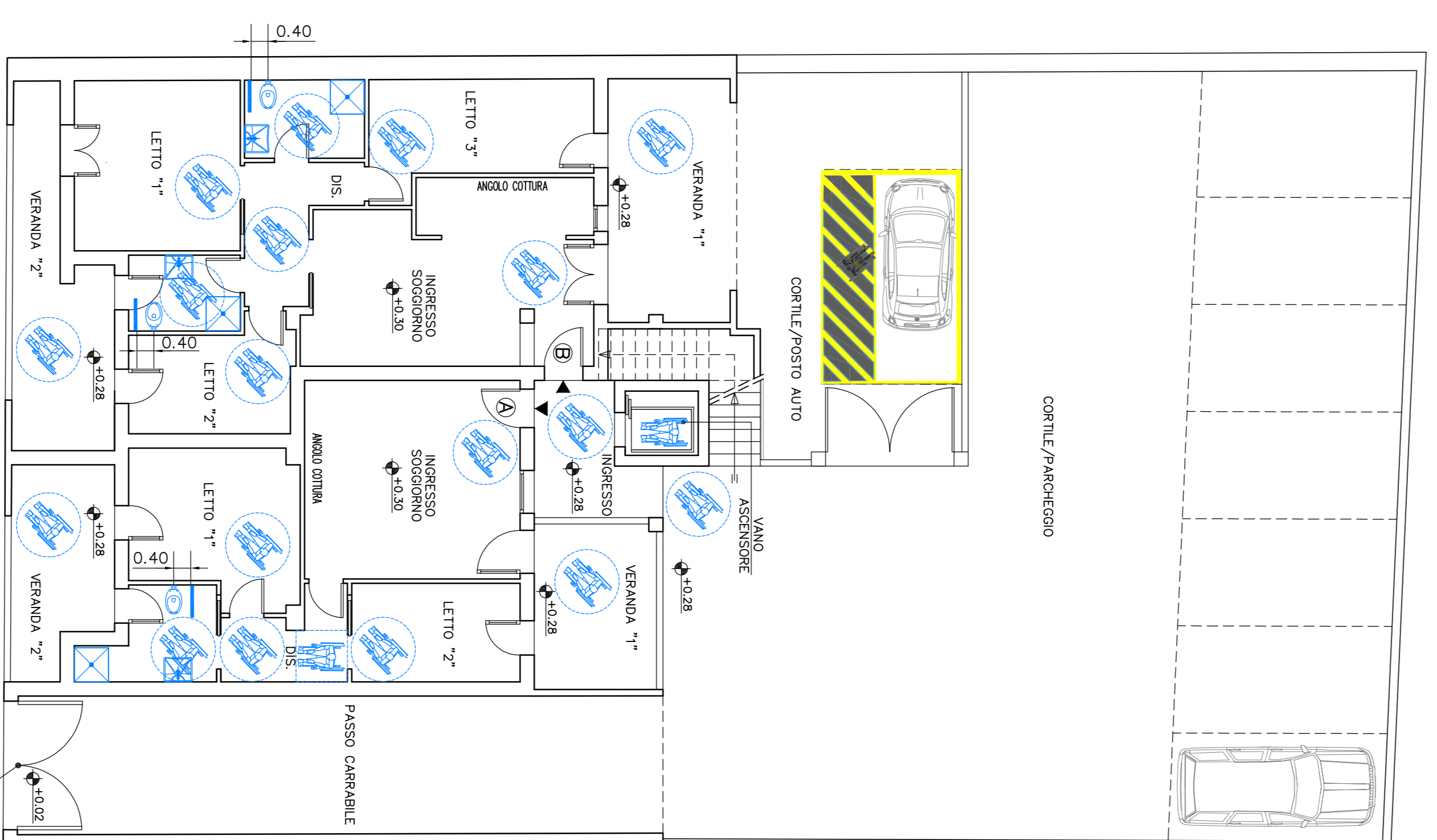

PIANTA PIANO TERRA
Scala 1:100

VIA FIRENZE

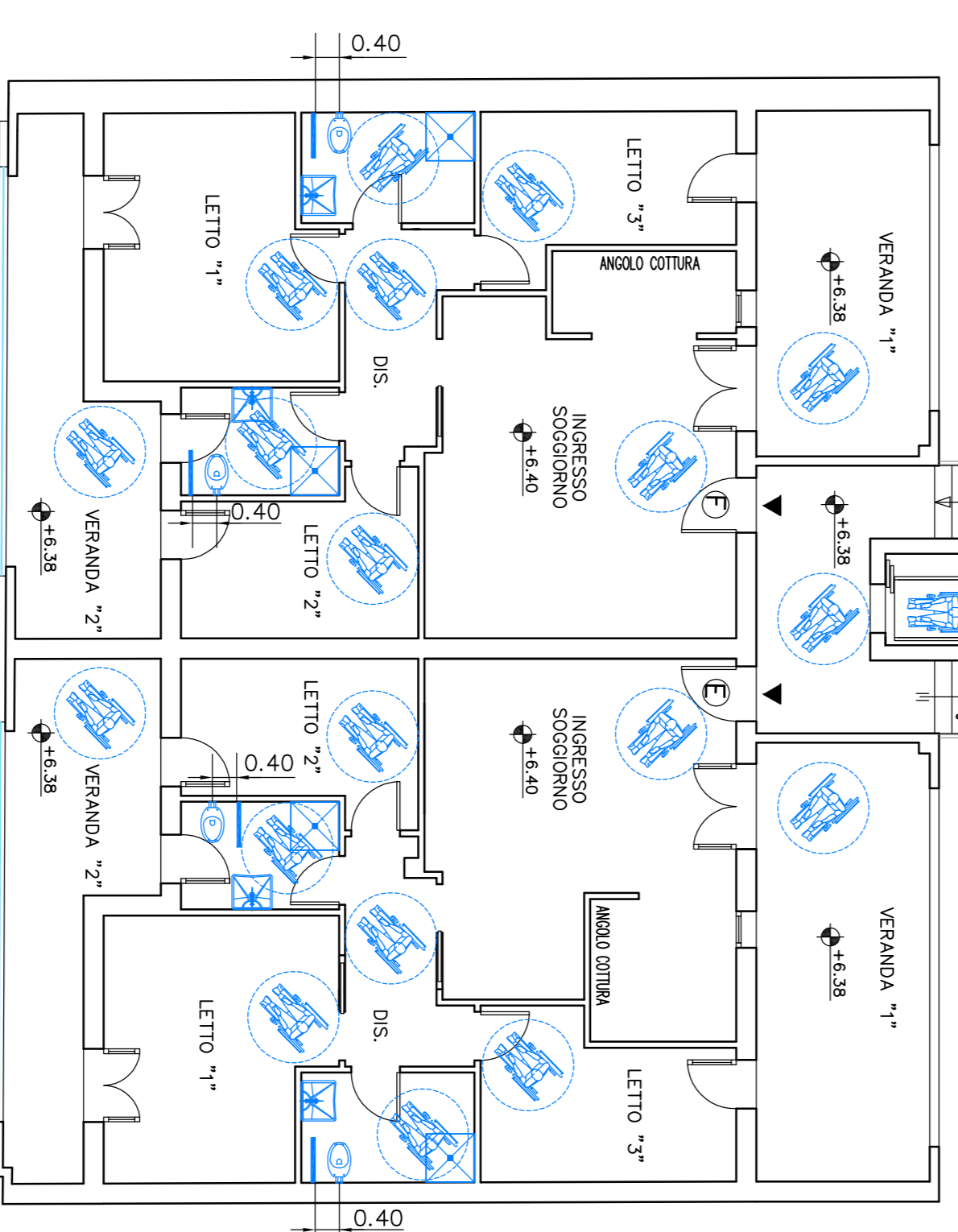

PIANTA PIANO SECONDO
Scala 1:100

VIA FIRENZE

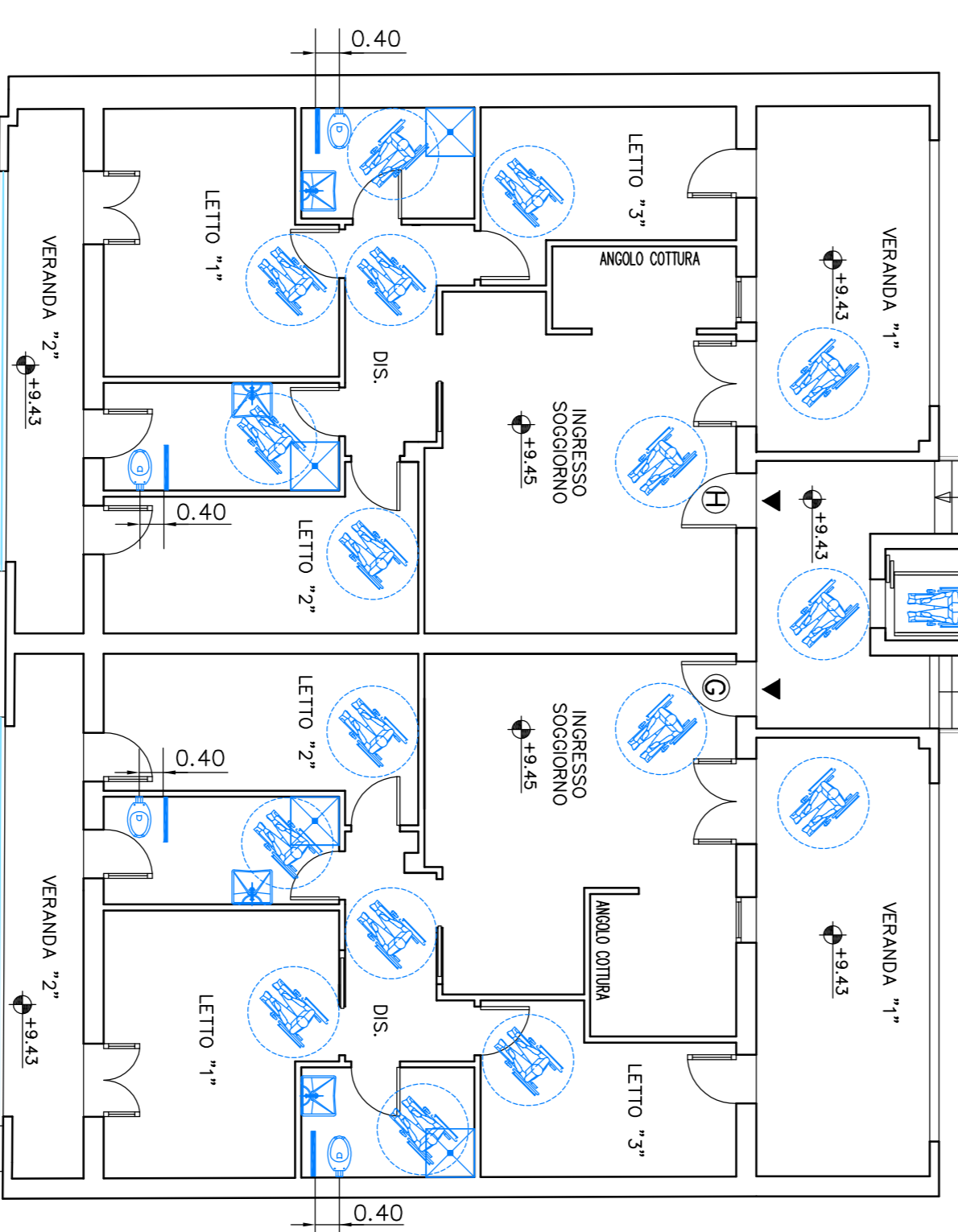

PIANTA PIANO TERZO
Scala 1:100

VIA FIRENZE

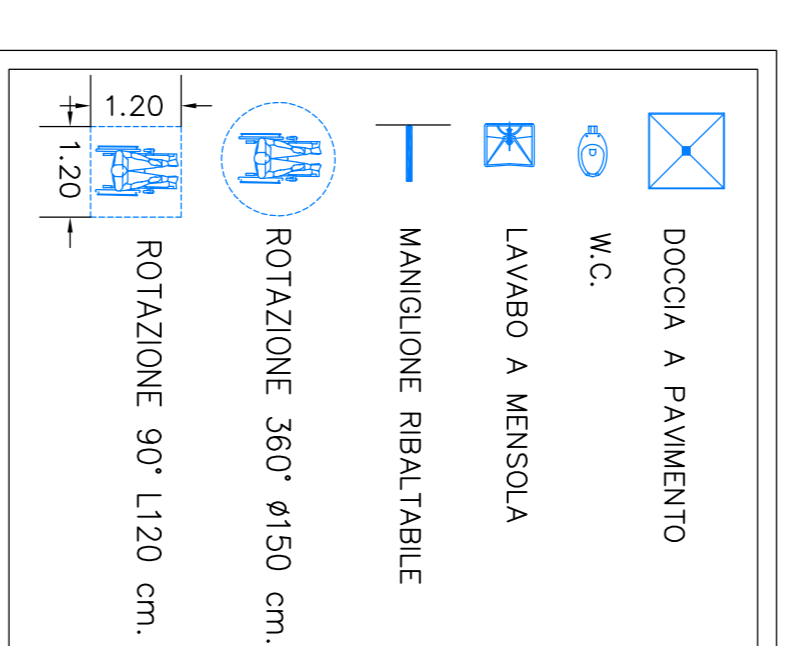

LEGENDA

<p>COMUNE DI SELARGIUS <i>Città Metropolitana di Cagliari</i></p>	
<p>OGGETTO: RICHIESTA DELIBERAZIONE DEL CONSIGLIO COMUNALE AI FINI DEL SUPERAMENTO DEI PARAMETRI VOLUMETRICI E DELL'ALTEZZA A SCUDO DI DEMOLIZIONE E RICOSTRUZIONE DI UN NUOVO FABBRICATO RESIDENZIALE PLURIFAMILIARE SITO IN VIA FIRENZE N. 59-61. Espresso ai sensi dell'art. 39 L.R. n. 8/2015 e L.R. n. 11/2017 e s.m.i. cosiddetto "Terra Osa"</p>	
<p>PIANTA PIANO TERRA, PRIMO, SECONDO e TERZO ADEGUAMENTO LEGGE 13/89 E D.M. 236/89</p>	
<p>SITUAZIONE FUTURA</p>	
DATA:	16/05/2024
IL COMMITTENTE:	COMUNE DI SELARGIUS
TAQUA N.:	10547 - Selargius (CA)
IL TECNICO:	Ing. PAVI EDOARDO SACCARDI/PAVINO
SCALE:	1/100
<p>Studio di Progettazione P. V. PAVI, DOTTORSA IN ARCHITETTURA - P. V. PAVI, ARCHITETTO - P. V. PAVI, ARCHITETTO</p>	